

RESIDENCIAL TORRES DE CASTILLA

CALLE ANNA HUNTINGTON. BURGOS

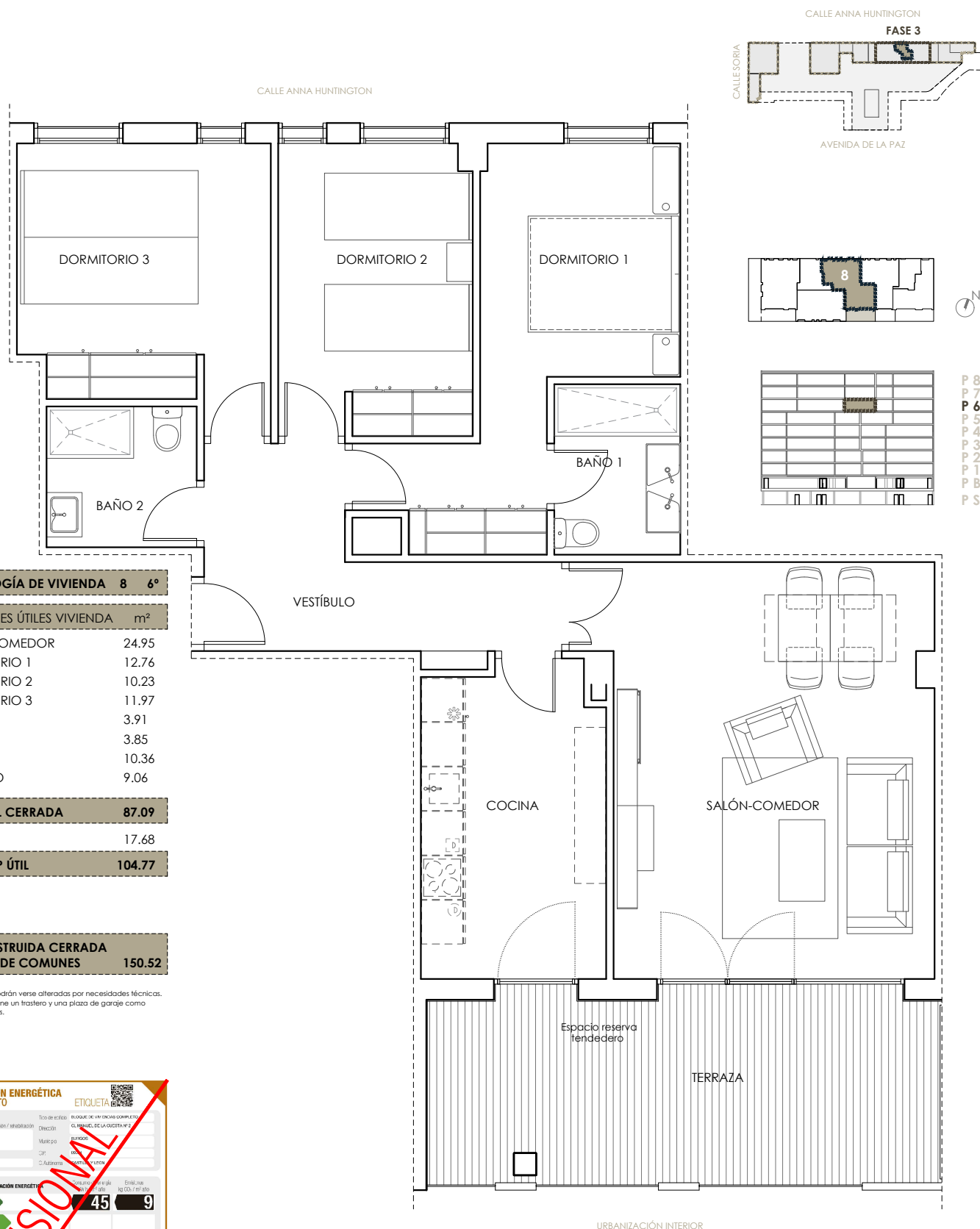

TIPOLOGÍA DE VIVIENDA 8 6º

SUPERFICIES ÚTILES VIVIENDA m²

SALÓN-COMEDOR	24.95
DORMITORIO 1	12.76
DORMITORIO 2	10.23
DORMITORIO 3	11.97
BAÑO 1	3.91
BAÑO 2	3.85
COCINA	10.36
VESTÍBULO	9.06

T. SUP ÚTIL CERRADA 87.09

TERRAZA 17.68

TOTAL SUP ÚTIL 104.77

SUP CONSTRUIDA CERRADA CON P.P. DE COMUNES 150.52

NOTA:
Las superficies podrán verse alteradas por necesidades técnicas.
Esta vivienda tiene un trastero y una plaza de garaje como anejos vinculados.

CALIFICACIÓN ENERGÉTICA DEL PROYECTO

ETIQUETA

BALDOS DEL EDIFICIO

Tipo de edificio: BLOQUE DE VIVIENDAS COMPLETAS

Actividad principal: CLAVADO DE LA CUESTA W.S.

Referencia catastral: 3487067W4830N

CP: 09001

Autonía: Castilla y León

ESCALA DE LA CALIFICACIÓN ENERGÉTICA

45 kWh/m²/año

9

REGISTRO

090560001EV192P1

29/08/2026

Validez hasta 28/08/2026

ESPAÑA

Directiva 2002/91/CE