

# RESIDENCIAL TORRES DE CASTILLA

## CALLE ANNA HUNTINGTON. BURGOS

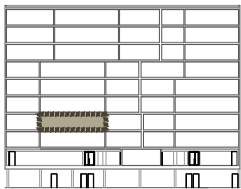
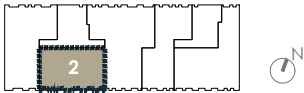
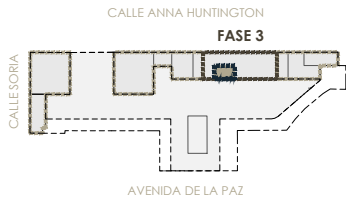

P8  
P7  
P6  
P5  
P4  
P3  
P2  
P1  
PB  
PS

### TIPOLOGÍA DE VIVIENDA 2 2º

### SUPERFICIES ÚTILES VIVIENDA m²

SALÓN-COMEDOR	21.78
DORMITORIO 1	14.28
DORMITORIO 2	10.90
BAÑO 1	4.17
BAÑO 2	3.12
COCINA	8.30
TENDEDERO	1.80
VESTÍBULO	5.21
PAÑO	1.57

### T. SUP ÚTIL CERRADA 71.13

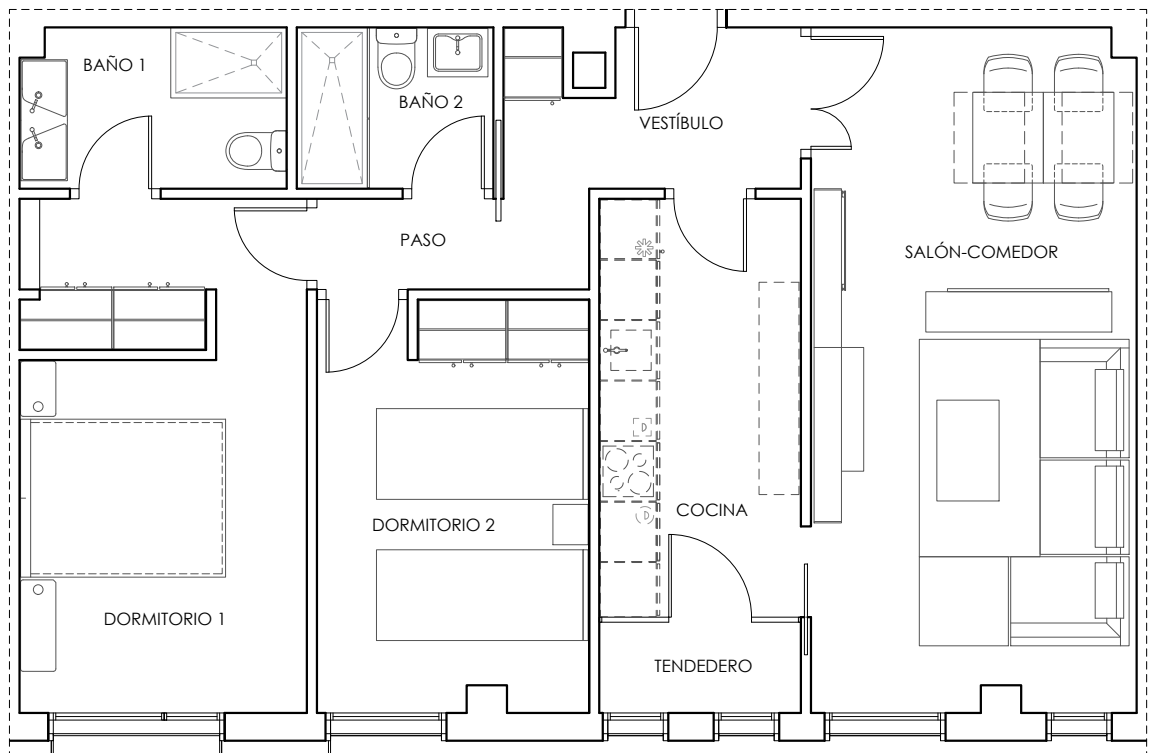

URBANIZACIÓN INTERIOR

### SUP CONSTRUIDA CERRADA CON P.P. DE COMUNES 102.04

NOTA:  
Las superficies podrán verse alteradas por necesidades técnicas.  
Esta vivienda tiene un trastero y una plaza de garaje como anejos vinculados.

**CALIFICACIÓN ENERGÉTICA DEL PROYECTO** ETIQUETA

**PROVISIONAL**

Tipos de edificio: BLOQUE DE VIVIENDAS COMPLETAS  
 Dirección: CALLE ANNA HUNTINGTON, 2  
 Municipio: BURGOS  
 Referencia catastral: 348706VWARS0N  
 CP: 09001  
 C. Autónoma: CASTILLA Y LEÓN

ESCALA DE LA CALIFICACIÓN ENERGÉTICA

A	más eficiente	45	9
B			
C			
D			
E			
F			
G	menos eficiente		

REGISTRO: 09050001EV132P1      29/08/2026  
 Válido hasta 29/08/2026

ESPAÑA  
 Decreto 20/2013, de 11 de febrero de 2013