

# RESIDENCIAL TORRES DE CASTILLA

CALLE ANNA HUNTINGTON. BURGOS

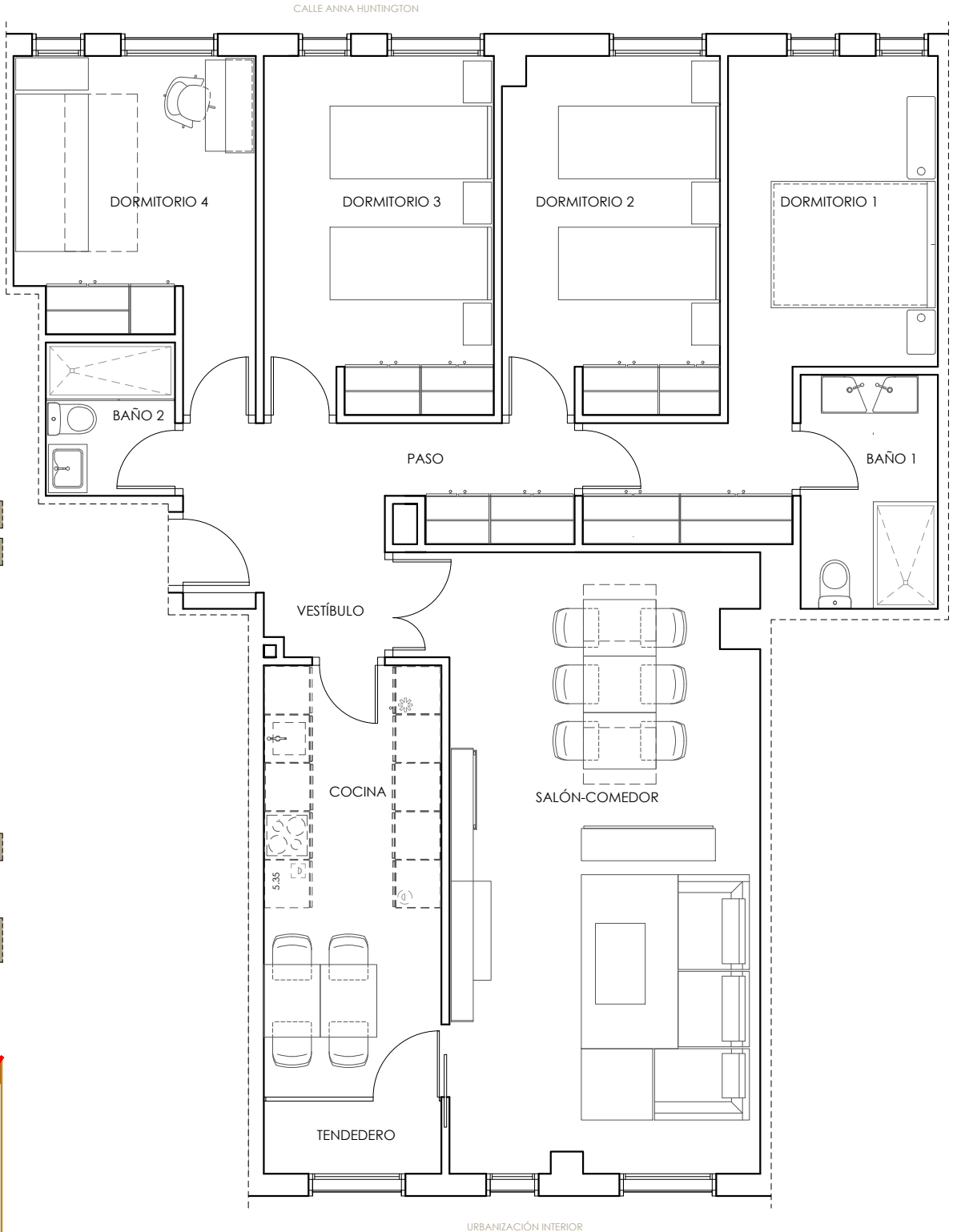
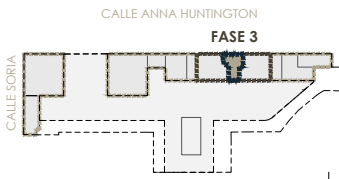

## TIPOLOGÍA DE VIVIENDA 3' 2º

### SUPERFICIES ÚTILES VIVIENDA m<sup>2</sup>

SALÓN-COMEDOR	30.19
DORMITORIO 1	14.47
DORMITORIO 2	11.84
DORMITORIO 3	12.62
DORMITORIO 4	10.95
BAÑO 1	4.93
BAÑO 2	3.04
COCINA	11.77
TENDEDERO	1.98
VESTÍBULO	4.32
PASO	5.48

### T. SUP ÚTIL CERRADA 111.59

### SUP CONSTRUIDA CERRADA CON P.P. DE COMUNES 157.28

NOTA:  
Las superficies podrán verse alteradas por necesidades técnicas.  
Esta vivienda tiene un trastero y una plaza de garaje como anejos vinculados.

**CALIFICACIÓN ENERGÉTICA DEL PROYECTO** ETIQUETA

**A** más eficiente **45** **9**

**G** menos eficiente

REGISTRO: 09056000HEV182P1 29/10/2026

ESPAÑA 2016/2018