

RESIDENCIAL TORRES DE CASTILLA

CALLE ANNA HUNTINGTON. BURGOS

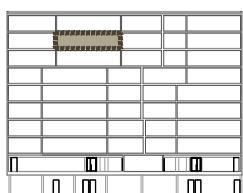
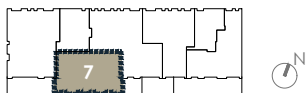
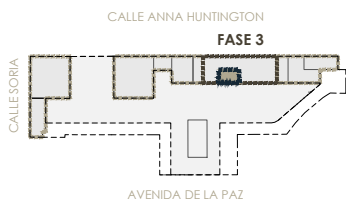

P 8
P 7
P 6
P 5
P 4
P 3
P 2
P 1
P B S

TIPOLOGÍA DE VIVIENDA 7 7º

SUPERFICIES ÚTILES VIVIENDA m²

SALÓN-COMEDOR	20.66
DORMITORIO 1	14.26
DORMITORIO 2	10.90
BAÑO 1	4.11
BAÑO 2	3.12
COCINA	7.90
TENEDERO	1.80
VESTÍBULO	5.37
PASO	1.58

T. SUP ÚTIL CERRADA 69.70

SUP CONSTRUIDA CERRADA CON P.P. DE COMUNES 100.74

NOTA:
Las superficies podrán verse alteradas por necesidades técnicas.
Esta vivienda tiene un trastero y una plaza de garaje como anejos vinculados.

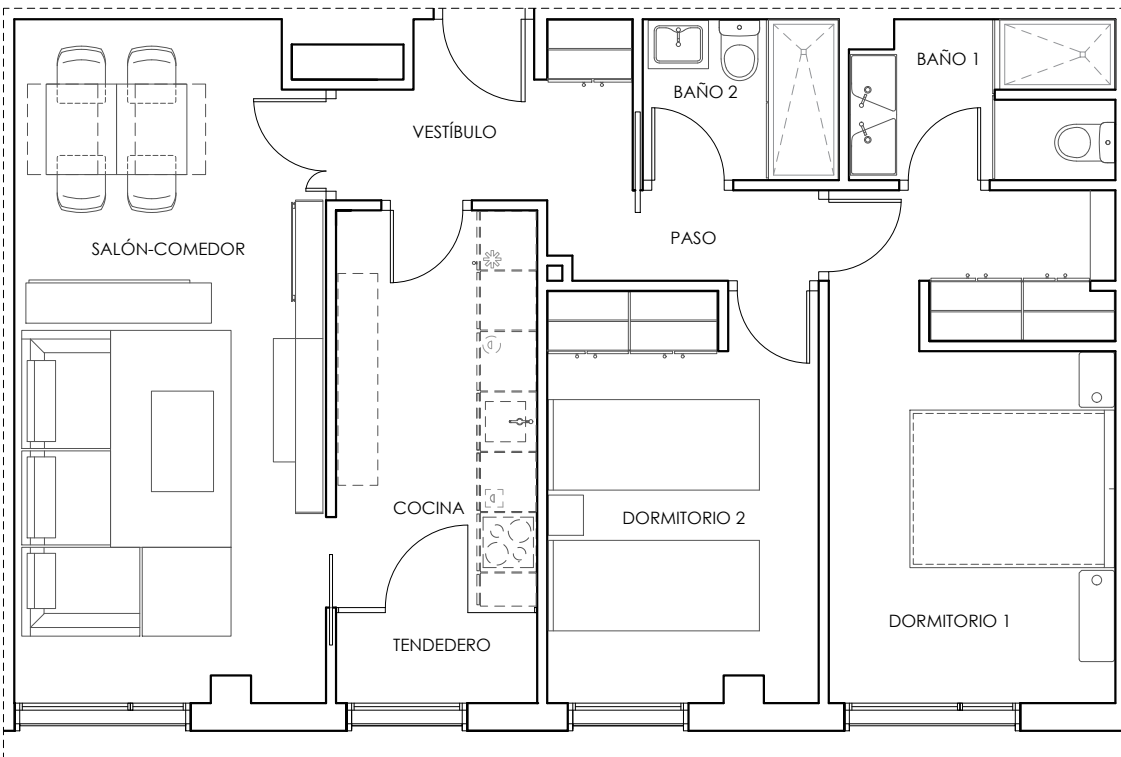

URBANIZACIÓN INTERIOR

CALIFICACIÓN ENERGÉTICA DEL PROYECTO

ETIQUETA

DATOS DEL EDIFICIO: Tipo de edificio: BLOQUE DE VIVIENDAS COMPLETAS; Dirección: CALLE ANNA HUNTINGTON, 7; Municipio: BURGOS; Referencia catastral: 34870067WARS0N; CP: 09001; C. Autónoma: CASTILLA Y LEÓN

ESCALA DE LA CALIFICACIÓN ENERGÉTICA: A (más eficiente) a G (menos eficiente). Valor: **45** kWh/m²/año y **9** kg CO₂/m²/año.

REGISTRO: 09050001EV132P1, 29/08/2026. Valido hasta 29/08/2026.

PROMOTOR: NONO DOSEL, S.L.