

RESIDENCIAL TORRES DE CASTILLA

CALLE ANNA HUNTINGTON. BURGOS

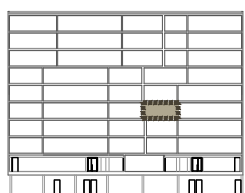
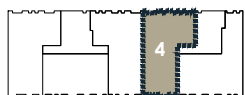

P8
P7
P6
P5
P4
P3
P2
P1
PB
PS

TIPOLOGÍA DE VIVIENDA 4 3º

SUPERFICIES ÚTILES VIVIENDA m²

SALÓN-COMEDOR	23.69
DORMITORIO 1	15.95
DORMITORIO 2	12.62
DORMITORIO 3	11.82
BAÑO 1	5.10
BAÑO 2	3.20
COCINA	9.79
TENDEDERO	1.87
VESTÍBULO	7.95

T. SUP ÚTIL CERRADA 91.99

SUP CONSTRUIDA CERRADA CON P.P. DE COMUNES 130.03

NOTA:
Las superficies podrán verse alteradas por necesidades técnicas.
Esta vivienda tiene un trastero y una plaza de garaje como anejos vinculados.

CALIFICACIÓN ENERGÉTICA DEL PROYECTO ETIQUETA

45 **9**

A más eficiente

B

C

D

E

F

G menos eficiente

REGISTRO: 090560001EV132P1 29/08/2026

España

