

# RESIDENCIAL TORRES DE CASTILLA

## CALLE ANNA HUNTINGTON. BURGOS

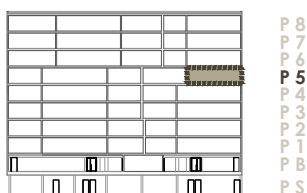
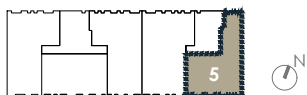
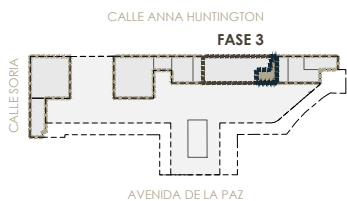

### TIPOLOGÍA DE VIVIENDA 5BIS 5º

#### SUPERFICIES ÚTILES VIVIENDA m<sup>2</sup>

SALÓN-COMEDOR	23.02
DORMITORIO 1	14.07
DORMITORIO 2	12.16
BAÑO 1	4.22
BAÑO 2	3.79
COCINA	9.34
TENEDERO	2.10
VESTÍBULO	7.36

#### T. SUP ÚTIL CERRADA 76.06

#### SUP CONSTRUIDA CERRADA CON P.P. DE COMUNES 105.47

NOTA:  
Las superficies podrán verse alteradas por necesidades técnicas.  
Esta vivienda tiene un trastero y una plaza de garaje como anejos vinculados.

### CALIFICACIÓN ENERGÉTICA DEL PROYECTO

**ETIQUETA**

**A** más eficiente

**B**

**C**

**D**

**E**

**F**

**G** menos eficiente

**45** kWh/m<sup>2</sup>·año

**9** kWh/m<sup>2</sup>·año

REGISTRO: 09050001EV132P1

29/08/2026

Elaborado por: PROMOTOR NONO DOSEL, S.L.

