

RESIDENCIAL TORRES DE CASTILLA

CALLE ANNA HUNTINGTON. BURGOS

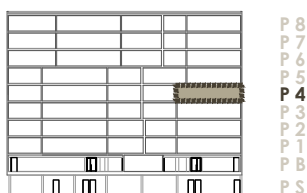
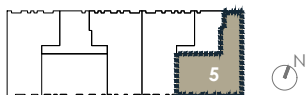
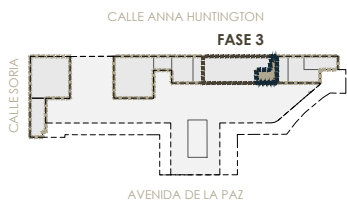

TIPOLOGÍA DE VIVIENDA 5 4º

SUPERFICIES ÚTILES VIVIENDA m²

SALÓN-COMEDOR	22.92
DORMITORIO 1	16.36
DORMITORIO 2	12.07
DORMITORIO 3	12.07
BAÑO 1	4.80
BAÑO 2	3.79
COCINA	9.79
TENDEDERO	1.98
VESTÍBULO	2.72
PASO	5.33

T. SUP ÚTIL CERRADA 91.83

SUP CONSTRUIDA CERRADA CON P.P. DE COMUNES 131.47

NOTA:
Las superficies podrán verse alteradas por necesidades técnicas.
Esta vivienda tiene un trastero y una plaza de garaje como anejos vinculados.

CALIFICACIÓN ENERGÉTICA DEL PROYECTO

ETIQUETA

ESCALA DE LA CALIFICACIÓN ENERGÉTICA

A más eficiente

B

C

D

E

F

G menos eficiente

REGISTRO: 09050001EV132P1 29/08/2026

PROMOTOR NONO DOSEL, S.L.

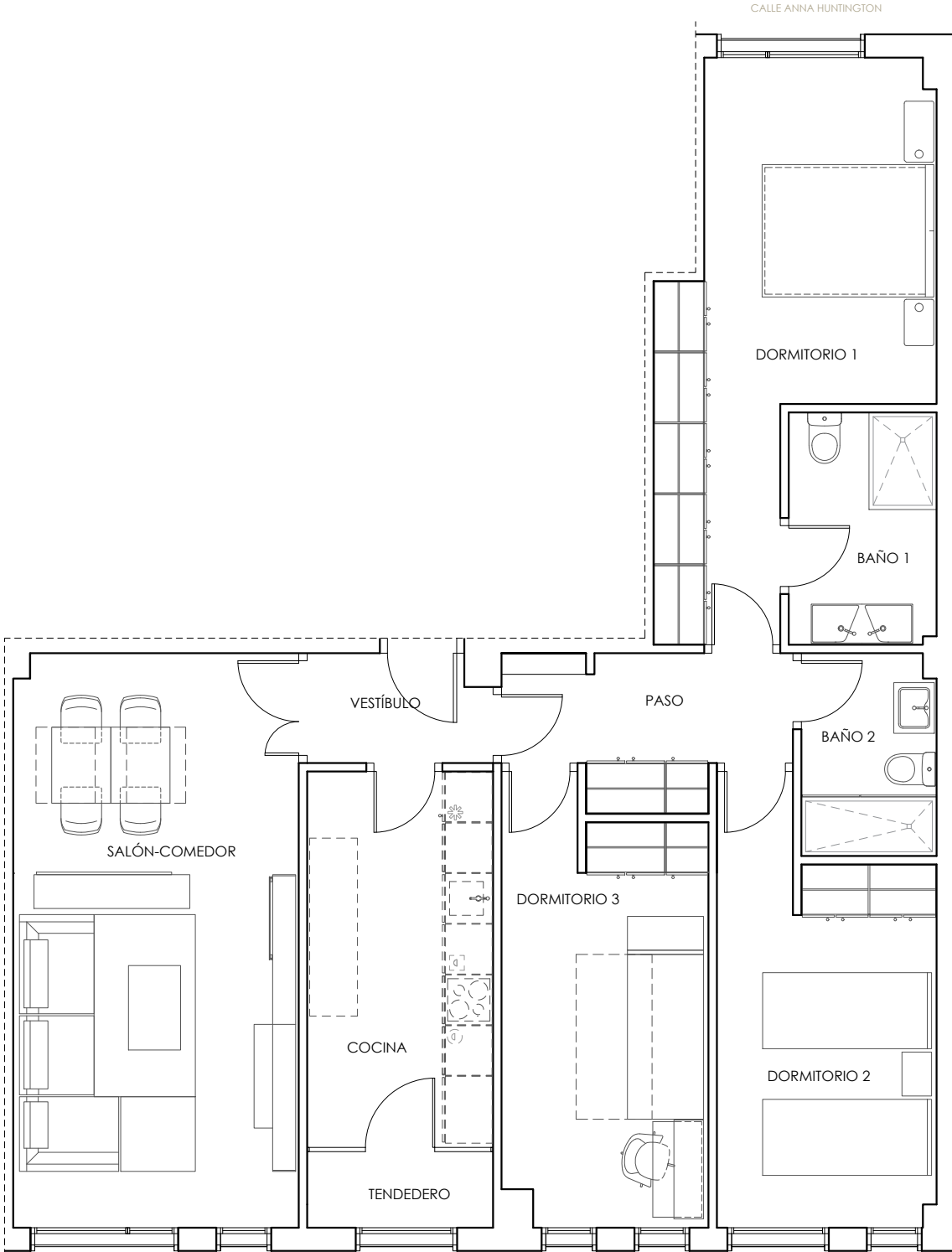

URBANIZACIÓN INTERIOR

