

RESIDENCIAL TORRES DE CASTILLA

CALLE ANNA HUNTINGTON. BURGOS

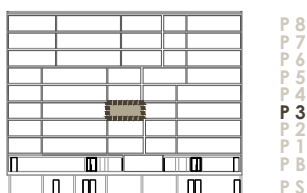
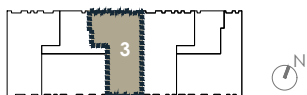

P8
P7
P6
P5
P4
P3
P2
P1
PB
PS

TIPOLOGÍA DE VIVIENDA 3 3º

SUPERFICIES ÚTILES VIVIENDA m²

SALÓN-COMEDOR	23.58
DORMITORIO 1	16.25
DORMITORIO 2	12.62
DORMITORIO 3	10.95
BAÑO 1	5.10
BAÑO 2	3.04
COCINA	9.79
TENEDERO	1.98
VESTÍBULO	7.29

T. SUP ÚTIL CERRADA 90.60

SUP CONSTRUIDA CERRADA CON P.P. DE COMUNES 128.56

NOTA:
Las superficies podrán verse alteradas por necesidades técnicas.
Toda vivienda tiene un trastero y una plaza de garaje como anejos vinculados.

CALIFICACIÓN ENERGÉTICA DEL PROYECTO ETIQUETA

A más eficiente

B

C

D

E

F

G menos eficiente

REGISTRO: 09050001EV132P1 29/08/2026

09050001EV132P1

España
Enero 2010 (2) / R.E.

