

RESIDENCIAL TORRES DE CASTILLA

CALLE ANNA HUNTINGTON. BURGOS

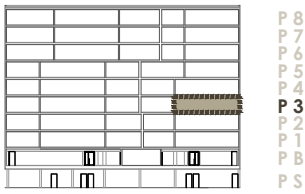
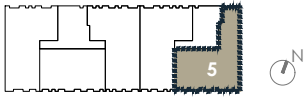
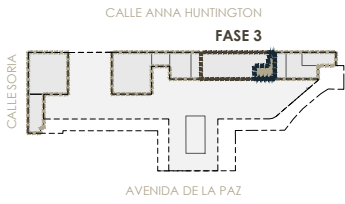

TIPOLOGÍA DE VIVIENDA 5 3º

SUPERFICIES ÚTILES VIVIENDA	m ²
SALÓN-COMEDOR	22.92
DORMITORIO 1	16.36
DORMITORIO 2	12.07
DORMITORIO 3	12.07
BAÑO 1	4.80
BAÑO 2	3.79
COCINA	9.79
TENDEDERO	1.98
VESTÍBULO	2.72
PASO	5.33

T. SUP ÚTIL CERRADA 91.83

SUP CONSTRUIDA CERRADA CON P.P. DE COMUNES 131.47

NOTA:
Las superficies podrán verse alteradas por necesidades técnicas.
Esta vivienda tiene un trastero y una plaza de garaje como anejos vinculados.

CALIFICACIÓN ENERGÉTICA DEL PROYECTO ETIQUETA

Tipos de edificio: BLOQUE DE VIVIENDAS COMPLETAS
 Dirección: CALLE ANNA HUNTINGTON, 5
 Municipio: BURGOS
 Referencia catastral: 3487006WARS0N
 CP: 09001
 C. Autónoma: CASTILLA Y LEÓN

ESCALA DE LA CALIFICACIÓN ENERGÉTICA

A	más eficiente	45	9
B			
C			
D			
E			
F			
G	menos eficiente		

REGISTRO: 09050001EV132P1 29/08/2026
 Válido hasta 28/08/2036

ESPAÑA
 Decreto 20/2013, 11/02/2013

