

# RESIDENCIAL TORRES DE CASTILLA

## CALLE ANNA HUNTINGTON. BURGOS

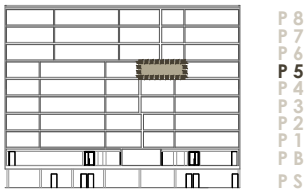

### TIPOLOGÍA DE VIVIENDA 4BIS 5º

SUPERFICIES ÚTILES VIVIENDA	m <sup>2</sup>
SALÓN-COMEDOR	39.36
DORMITORIO 1	18.34
DORMITORIO 2	14.55
VESTIDOR	10.63
BAÑO 1	5.64
BAÑO 2	3.20
COCINA	13.20
TENEDERO	1.87
VESTÍBULO	5.93
PASO	1.37

### T. SUP ÚTIL CERRADA 114.09

### SUP CONSTRUIDA CERRADA CON P.P. DE COMUNES 163.15

NOTA:  
Las superficies podrán verse alteradas por necesidades técnicas.  
Esta vivienda tiene un trastero y una plaza de garaje como anejos vinculados.

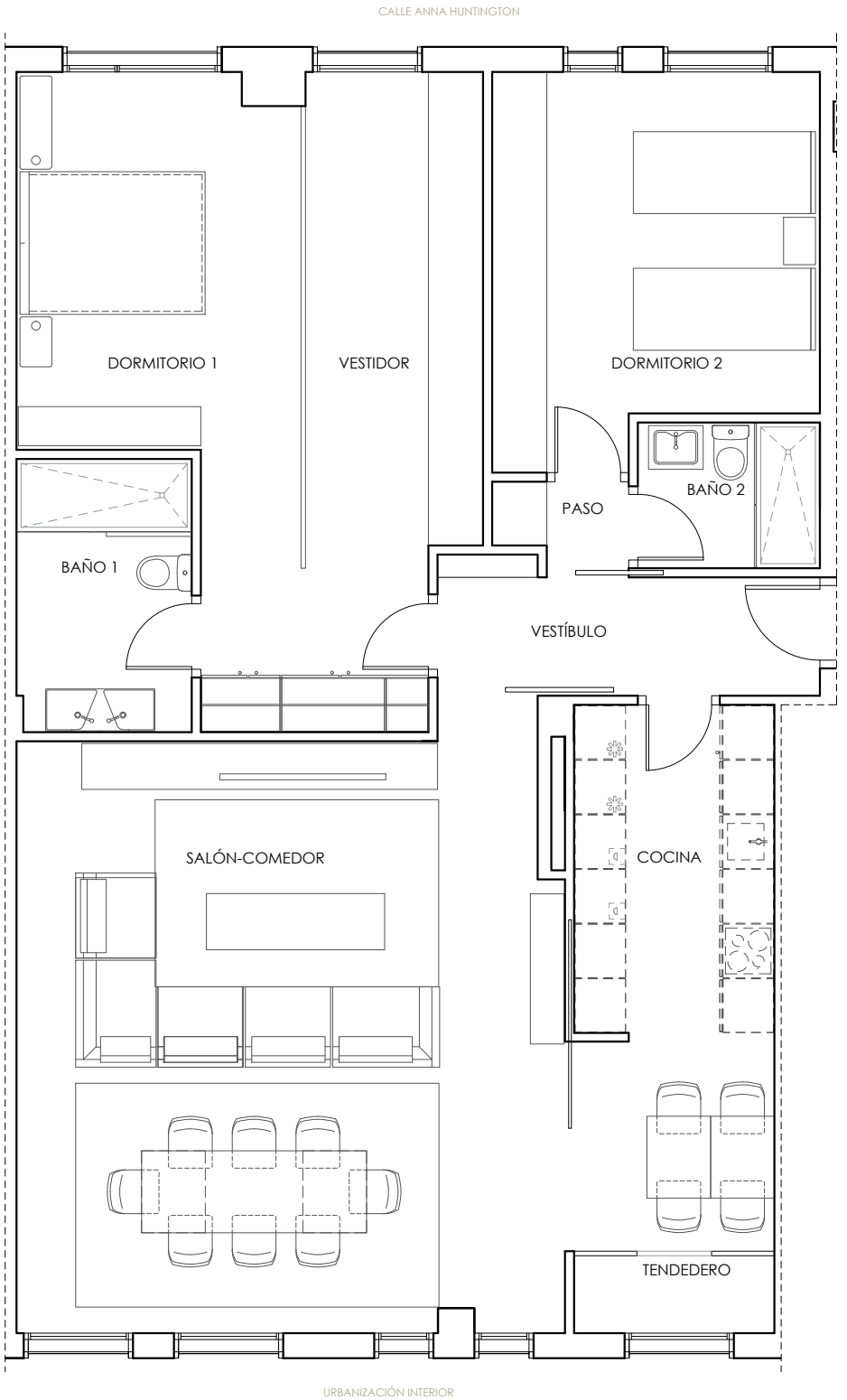

**CALIFICACIÓN ENERGÉTICA DEL PROYECTO** ETIQUETA

**PROVISIONAL**

ESCALA DE LA CALIFICACIÓN ENERGÉTICA: **A** (más eficiente) a **G** (menos eficiente). Valor: **45** (de 1 a 100) y **9** (de 1 a 10).

REGISTRO: 09050001EV132P1 | Fecha: 29/08/2026

ESPAÑA | Decreto 2016/2015