

RESIDENCIAL TORRES DE CASTILLA

CALLE ANNA HUNTINGTON. BURGOS

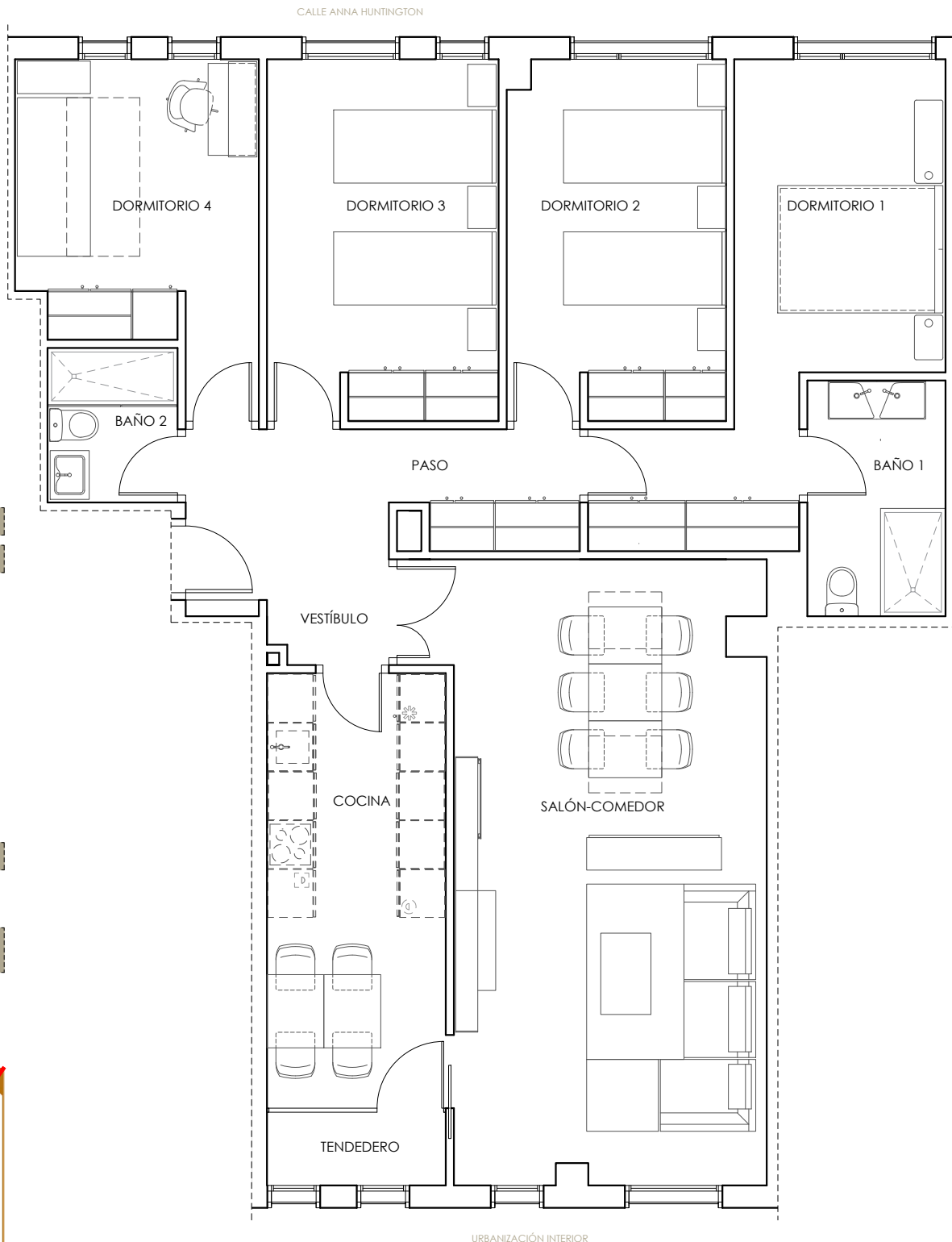
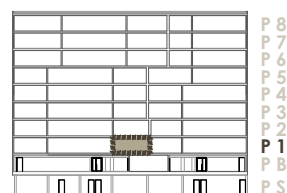
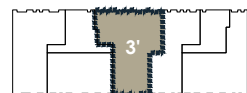
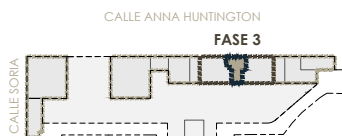

TIPOLOGÍA DE VIVIENDA 3' 1º

SUPERFICIES ÚTILES VIVIENDA m²

SALÓN-COMEDOR	30.19
DORMITORIO 1	14.47
DORMITORIO 2	11.84
DORMITORIO 3	12.62
DORMITORIO 4	10.95
BAÑO 1	4.93
BAÑO 2	3.04
COCINA	11.77
TENEDERO	1.98
VESTÍBULO	4.32
PASO	5.48

T. SUP ÚTIL CERRADA 111.59

SUP CONSTRUIDA CERRADA CON P.P. DE COMUNES 157.28

NOTA:
Las superficies podrán verse alteradas por necesidades técnicas.
Esta vivienda tiene un trastero y una plaza de garaje como anejos vinculados.

CALIFICACIÓN ENERGÉTICA DEL PROYECTO

ETIQUETA

DATOS DEL EDIFICIO
 Tipo de edificio: Vivienda unifamiliar / Edificio de viviendas completado
 Referencia catastral: 34873006V146830V
ETIQUETA
 Clasificación energética: **A**
 Consumo energético: **45** kWh/m²/año
 Emisiones de CO₂: **9** kg CO₂/m²/año

ESCALA DE LA CALIFICACIÓN ENERGÉTICA
 A más eficiente
 B
 C
 D
 E
 F
 G menos eficiente

REGISTRO
 090500001EV182P1
 29/08/2026
 Véase fecha de inicio de obra

ESPANA
 Dirección: 910.02. 716