

RESIDENCIAL TORRES DE CASTILLA

CALLE ANNA HUNTINGTON. BURGOS

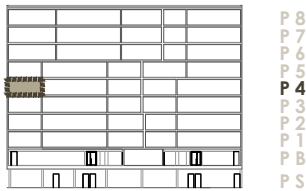
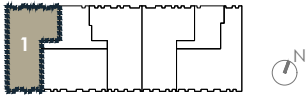

TIPOLOGÍA DE VIVIENDA 1 4º

SUPERFICIES ÚTILES VIVIENDA m²

SALÓN-COMEDOR	23.41
DORMITORIO 1	16.19
DORMITORIO 2	12.51
DORMITORIO 3	11.82
BAÑO 1	5.00
BAÑO 2	3.20
COCINA	9.79
TENDEDERO	1.77
VESTÍBULO	7.29

T. SUP ÚTIL CERRADA 90.98

SUP CONSTRUIDA CERRADA CON P.P. DE COMUNES 129.27

NOTA:
Las superficies podrán verse alteradas por necesidades técnicas.
Toda vivienda tiene un trastero y una plaza de garaje como anejos vinculados.

CALIFICACIÓN ENERGÉTICA DEL PROYECTO

ETIQUETA

DATOS DEL EDIFICIO: Tipo de edificio: BLOQUE DE VIVIENDAS COMPLETAS; Dirección: CALLE ANNA HUNTINGTON, 5; Municipio: BURGOS; Referencia catastral: 3487006VWARS0N; CP: 09001; C. Autónoma: Castilla y León.

ESCALA DE LA CALIFICACIÓN ENERGÉTICA: A (más eficiente) a G (menos eficiente). Valor: **45** kWh/m²/año y **9** kg CO₂/m²/año.

REGISTRO: 09050001EV132P1, 29/08/2026. Válido hasta 01/01/2030.

Logo of PROMOTOR NONO DOSEL, S.L. and Energy 2010/2012/EU.

