

# RESIDENCIAL TORRES DE CASTILLA

## CALLE ANNA HUNTINGTON. BURGOS

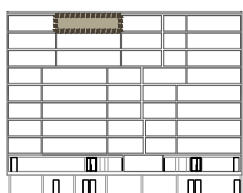
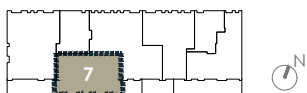
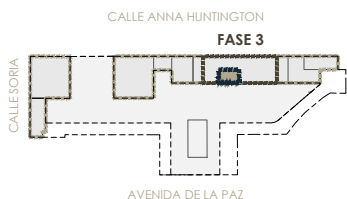

P 8  
P 7  
P 6  
P 5  
P 4  
P 3  
P 2  
P 1  
P B  
P S

**TIPOLOGÍA DE VIVIENDA 7 8º**

**SUPERFICIES ÚTILES VIVIENDA m²**

SALÓN-COMEDOR	20.66
DORMITORIO 1	14.26
DORMITORIO 2	10.90
BAÑO 1	4.11
BAÑO 2	3.12
COCINA	7.90
TENEDERO	1.80
VESTÍBULO	5.20
PASO	1.58

**T. SUP ÚTIL CERRADA 69.53**

**SUP CONSTRUIDA CERRADA CON P.P. DE COMUNES 100.74**

NOTA:  
Las superficies podrán verse alteradas por necesidades técnicas.  
Esta vivienda tiene un trastero y una plaza de garaje como anejos vinculados.

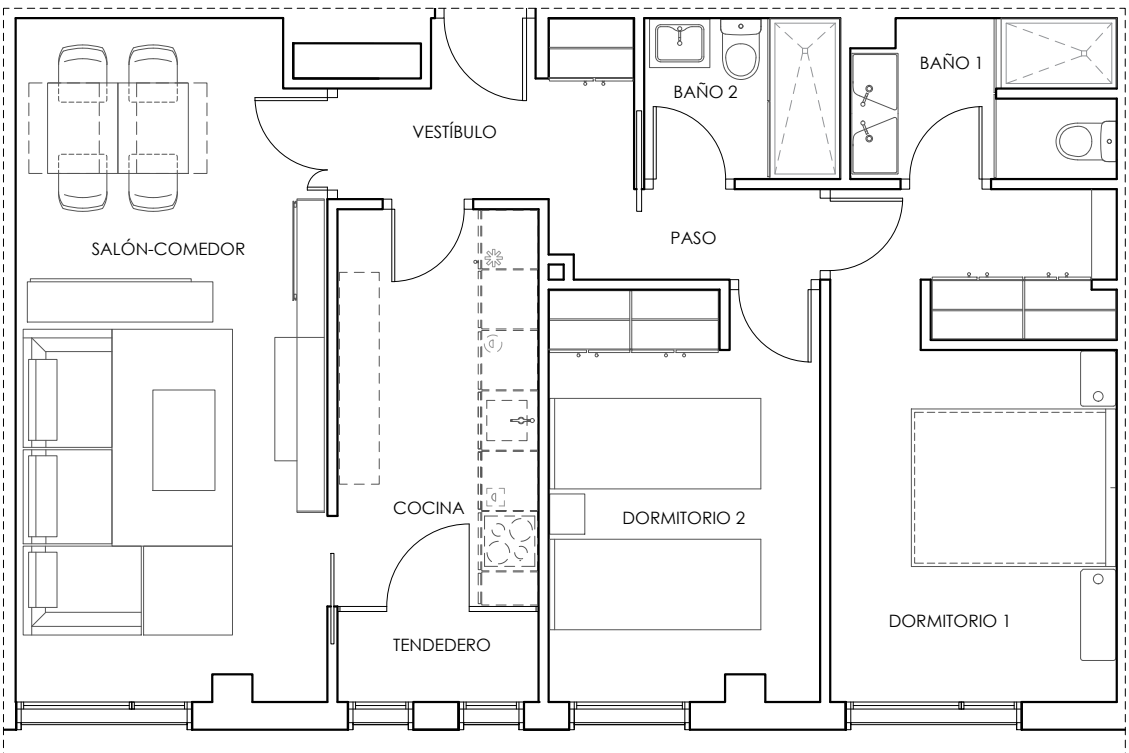

URBANIZACIÓN INTERIOR

**CALIFICACIÓN ENERGÉTICA DEL PROYECTO**

ETIQUETA

DATOS DEL EDIFICIO: Tipo de edificio: BLOQUE DE VIVIENDAS COMPLETAS; Dirección: CALLE ANNA HUNTINGTON, 7; Municipio: BURGOS; Referencia catastral: 348706VWARR0N; CP: 09001; C. Autónoma: CASTILLA Y LEÓN

ESCALA DE LA CALIFICACIÓN ENERGÉTICA: A (más eficiente) a G (menos eficiente). Valor: **45** kWh/m²/año y **9** kWh/m²/año.

REGISTRO: 09050001EV132P1; Fecha: 29/08/2026; Valor hora (kWh/m²/año):

PROVISIONAL

