

RESIDENCIAL TORRES DE CASTILLA

CALLE ANNA HUNTINGTON. BURGOS

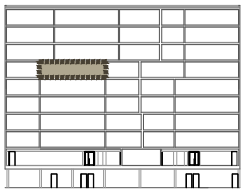
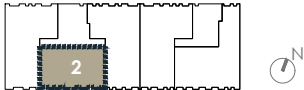
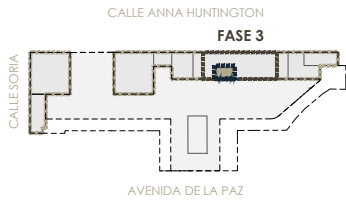

P8
P7
P6
P5
P4
P3
P2
P1
PB
PS

TIPOLOGÍA DE VIVIENDA 2 5º	
SUPERFICIES ÚTILES VIVIENDA m²	
SALÓN-COMEDOR	21.78
DORMITORIO 1	14.28
DORMITORIO 2	10.90
BAÑO 1	4.17
BAÑO 2	3.12
COCINA	8.30
TENEDERO	1.80
VESTÍBULO	4.87
PAÑO	1.57
T. SUP ÚTIL CERRADA	70.79

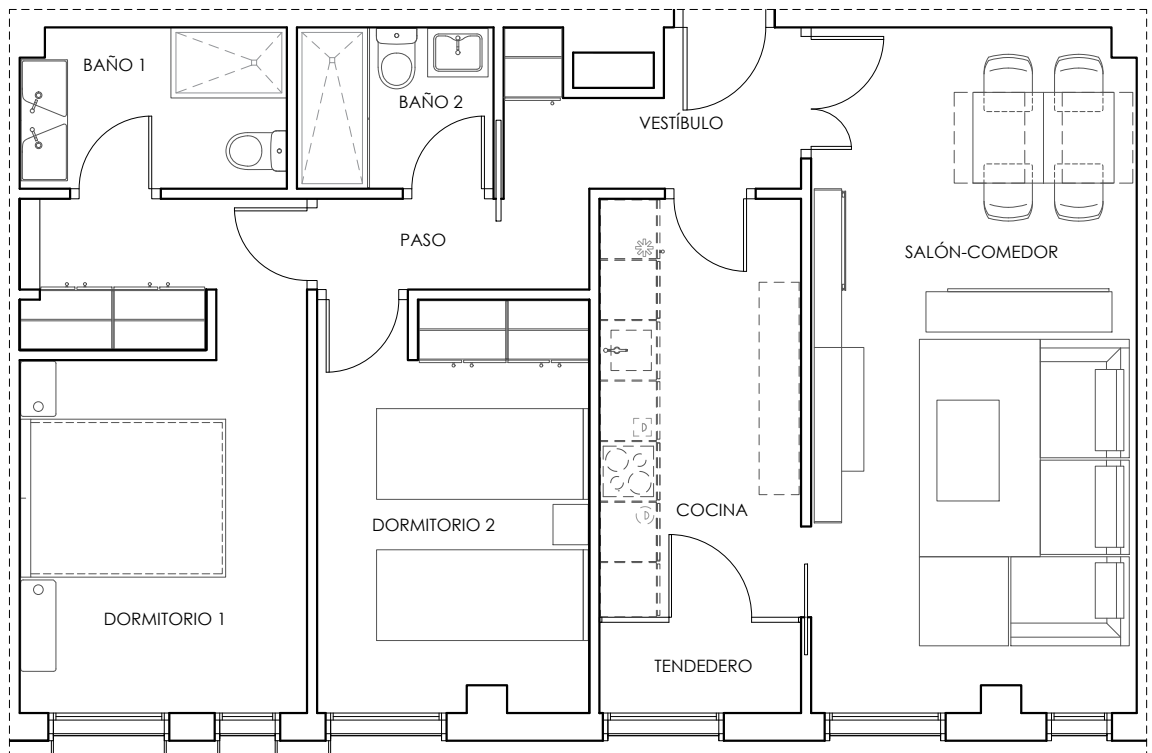

URBANIZACIÓN INTERIOR

SUP CONSTRUIDA CERRADA CON P.P. DE COMUNES 102.04	
---------------------------------------------------	--

NOTA:
Las superficies podrán verse alteradas por necesidades técnicas.
Esta vivienda tiene un trastero y una plaza de garaje como anejos vinculados.

CALIFICACIÓN ENERGÉTICA DEL PROYECTO ETIQUETA

A más eficiente

45 **9**

G menos eficiente

REGISTRO: 090560001EV132P1 29/08/2026

España