

# RESIDENCIAL TORRES DE CASTILLA

## CALLE ANNA HUNTINGTON. BURGOS

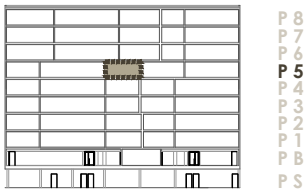
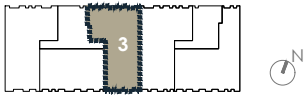

**TIPOLOGÍA DE VIVIENDA 3 5º**

**SUPERFICIES ÚTILES VIVIENDA m²**

|               |       |
|---------------|-------|
| SALÓN-COMEDOR | 23.58 |
| DORMITORIO 1  | 16.25 |
| DORMITORIO 2  | 12.62 |
| DORMITORIO 3  | 10.95 |
| BAÑO 1        | 5.10  |
| BAÑO 2        | 3.04  |
| COCINA        | 9.79  |
| TENEDERO      | 1.98  |
| VESTÍBULO     | 7.29  |

**T. SUP ÚTIL CERRADA 90.60**

**SUP CONSTRUIDA CERRADA CON P.P. DE COMUNES 128.56**

NOTA:  
Las superficies podrán verse alteradas por necesidades técnicas.  
Toda vivienda tiene un trastero y una plaza de garaje como anejos vinculados.

**CALIFICACIÓN ENERGÉTICA DEL PROYECTO**

ETIQUETA

DIAGNÓSTICO DEL EDIFICIO

Tipo de edificio: BLOQUE DE VIVIENDAS COMPLETAS  
 Dirección: CALLE ANNA HUNTINGTON, 3  
 Municipio: BURGOS  
 Referencia catastral: 34870067WARS001  
 CP: 09001  
 C. Autónoma: CASTILLA Y LEÓN

ESCALA DE LA CALIFICACIÓN ENERGÉTICA

A más eficiente

B

C

D

E

F

G menos eficiente

45 kWh/m²/año

9 kg CO<sub>2</sub>/m²/año

REGISTRO

09050001EV132P1

29/08/2026

Válido hasta 28/08/2026

ESPAÑA

Decreto 2016/02 / R.F.

