

# RESIDENCIAL TORRES DE CASTILLA

## CALLE ANNA HUNTINGTON. BURGOS

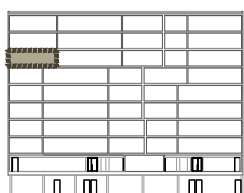
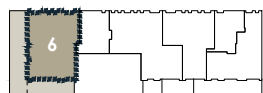
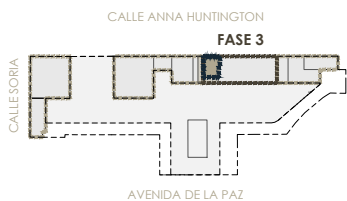

P 8  
P 7  
**P 6**  
P 5  
P 4  
P 3  
P 2  
P 1  
P B  
P S

**TIPOLOGÍA DE VIVIENDA 6 6º**

**SUPERFICIES ÚTILES VIVIENDA m²**

SALÓN-COMEDOR	24.40
DORMITORIO 1	14.62
DORMITORIO 2	10.72
DORMITORIO 3	10.92
BAÑO 1	4.93
BAÑO 2	3.20
COCINA	11.01
VESTÍBULO	8.30

**T.SUP ÚTIL CERRADA 88.10**

TERRAZA Fase 3A	42.40
TERRAZA	21.25

**TOTAL SUP ÚTIL 151.75**

**SUP CONSTRUIDA CERRADA CON P.P. DE COMUNES 125.44**

NOTA:  
Las superficies podrán verse alteradas por necesidades técnicas.  
Esta vivienda tiene un trastero y una plaza de garaje como anejos vinculados.

**CALIFICACIÓN ENERGÉTICA DEL PROYECTO** ETIQUETA

**A** más eficiente

**B**

**C**

**D**

**E**

**F**

**G** menos eficiente

REGISTRO: 090560001EV192P1 29/08/2026

090560001EV192P1

ESPAÑA

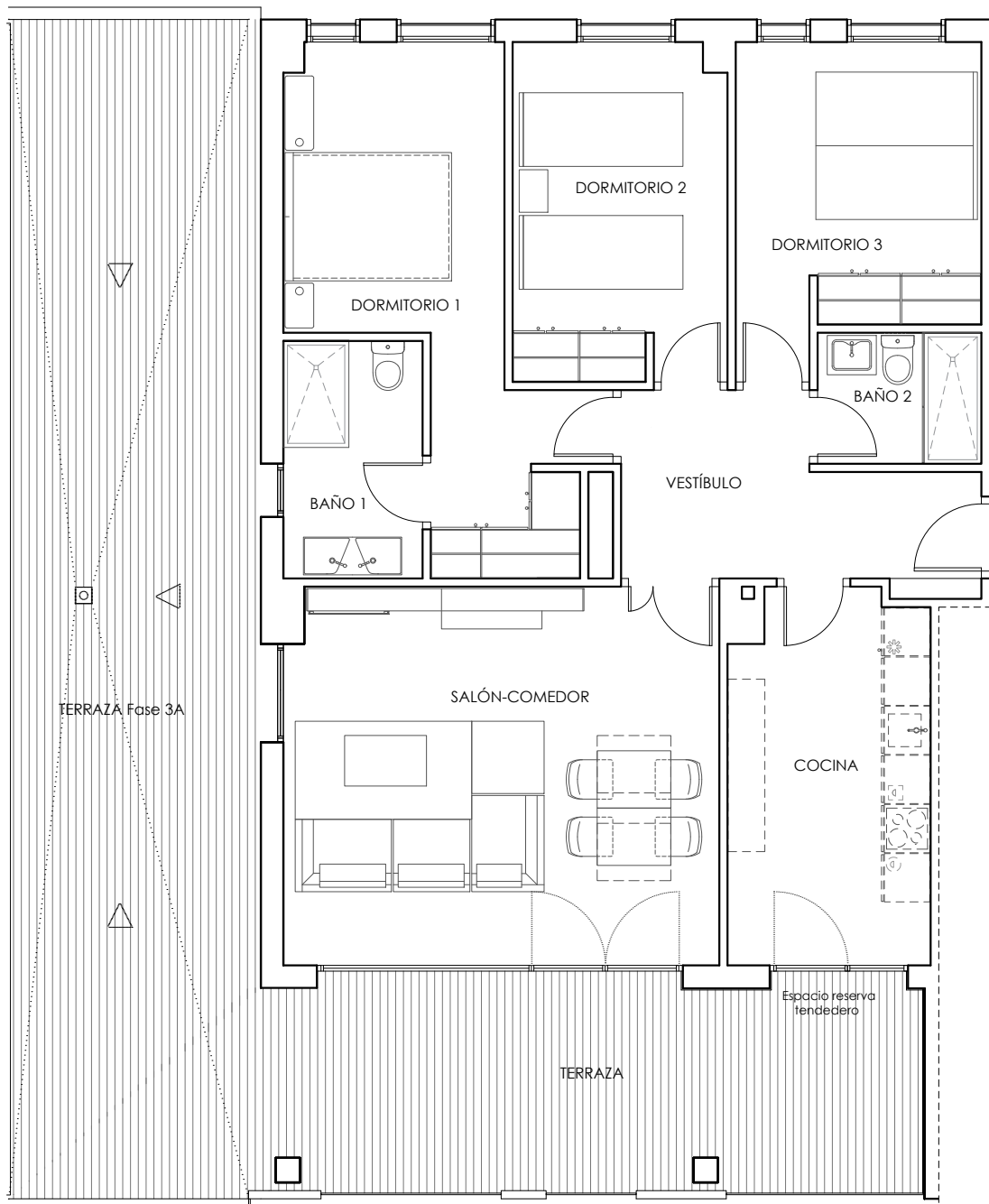

URBANIZACIÓN INTERIOR